

INDICE

Pag. 2	1 - Organigramma d'Istituto
Pag. 3	2 - Figure specifiche
Pag. 6	3 - Gruppi di lavoro
Pag. 7	4 - Collegio Docenti
Pag. 11	5 - Consiglio d'Istituto
Pag. 12	6 - DSGA e personale ATA
Pag. 13	7 - Distribuzione degli alunni
Pag. 14	8 - Servizi di pre e post-scuola
Pag. 14	9 - Orario di funzionamento dei plessi
Pag. 15	10 - Orario di apertura al pubblico dei servizi amministrativi
Pag. 16	11 - Distribuzione degli insegnanti di sostegno e degli educatori
Pag. 17	12 - Collaborazione con agenzie e territorio
Pag. 20	13 - Progetti proposti nell'Istituto
Pag. 22	14 - Figure a tutela della sicurezza

1 - ORGANIGRAMMA D'ISTITUTO

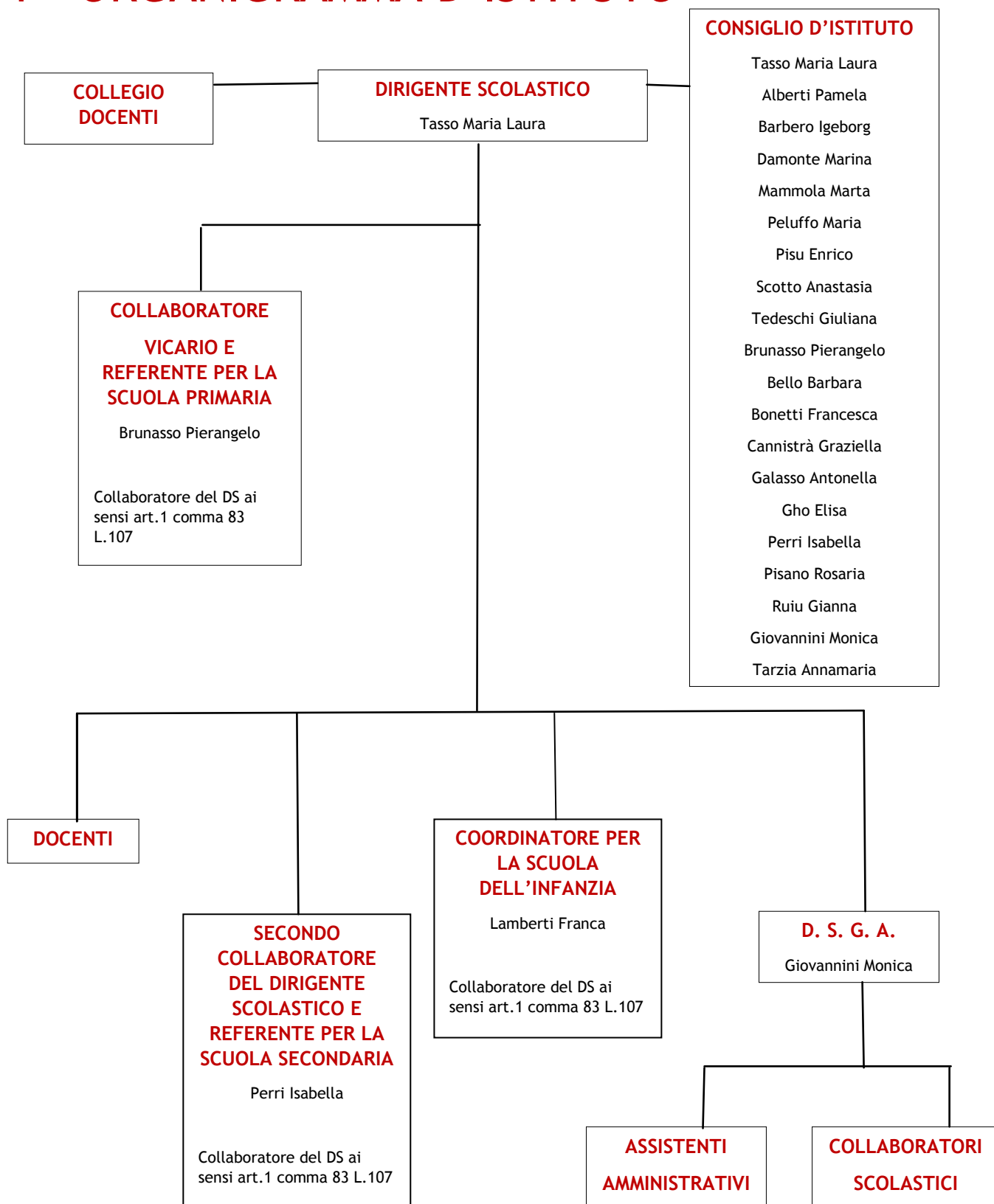

2 - FIGURE SPECIFICHE

Funzione Strumentale Area 1 - POF: Nencini Maria Donata

Funzione Strumentale Area 2 - Multimedialità e Nuove Tecnologie: Sabatini Marina - Zavaroni Sandra

Funzione Strumentale Area 3 - Continuità e orientamento in uscita: Scotto Anastasia

Funzione Strumentale Area 4 - Supporto alla dimensione inclusiva dell'Istituto: Rosati Silvia

Referente per gli alunni BES: Marella Tatiana

Referente per gli alunni DSA: Rossi Francesca

Coordinatori di classe di Scuola secondaria di primo grado:

1 A - Pievino Annamaria

2 A - Marella Tatiana

3 A - Scotto Anastasia

1 B - Manzino Laura

2 B - Demeglio Luisa

3 B - Zavaroni Sandra

1 C - Bussino Elisabetta

2 C - Galasso Antonella

3 C - Rosati Silvia

Referenti di plesso:

Brunasso Pierangelo - Plesso di Scuola primaria di Vado

Ravera Mariella - Plesso di Scuola primaria Valle

Stabile Paola - Plesso di Scuola primaria di S. Ermete

Pisano Rosaria - Plesso di Scuola primaria di Bergeggi

Lamberti Franca - Plesso di Scuola d'infanzia Vado

Abate Laura - Plesso di Scuola d'infanzia Bergeggi

Perri Isabella - Plesso di Scuola secondaria di primo grado

Presidenti di Consiglio di Interclasse:

Plesso di Scuola primaria di Vado

Classi 1 A - 1 B: Nencini Maria Donata

Classi 2 A - 2 B: Frola Angela

Classi 3 A - 3 B: Bertolotto Marina

Classi 4 A - 4 B: Cannistrà Graziella

Classi 5 A - 5 B: Aprile Franca

Plesso di Scuola primaria di Valle

Classi 1 - 2 - 3 - 4 - 5: Ravera Mariella

Plesso di Scuola primaria di S. Ermete

Classi 1 - 2 - 3 - 4 - 5: Stabile Paola

Plesso di Scuola primaria di Bergeggi

Classi 1 - 2 - 3 - 4 - 5: Pisano Rosaria

Presidenti del Consiglio di Intersezione:

Plesso di Scuola d'infanzia di Vado

Sezioni A-B-C-D-E: Lamberti Franca

Plesso di Scuola d'infanzia di Bergeggi

Sezione unica: Abate Laura

Coordinatori di dipartimento:

Matematica, scienze e tecnologia - Capasso Carmen

Storia e geografia - Silvano Paolo

Arte, musica ed educazione fisica - Bello Barbara

Religione cattolica - Angelastri Mariafausta

Coordinatori delle attività sportive e motorie: Martini Paola - Valle
Francesco

Referente per Lingua Spagnola: Ravera Mariella (coadiuvata da Pollero
Elisa)

Referente INVALSI: Frola Angela

Responsabile per il registro elettronico: Galasso Antonella

Referente per il registro elettronico: Losco Laura

Animatore digitale: Valle Francesco

Team digitale: Bonelli Nadia - Zavaroni Sandra

3 - GRUPPI DI LAVORO

Commissione DSA: Bonetti Francesca - Bellugi Oriana - Esposito Paola - Fiabane Brunella

Gruppo di lavoro per l'inclusione (GLI):

E' presieduto dal D. S. e si riunisce a composizione variabile, in base alle necessità.

Personale interno all'Istituto

Fiabane Brunella - Perri Isabella - Sciolla Silvia - Martini Paola - Rosati Silvia - Scotto Anastasia - Rossi Francesca - Angelastri Mariafausta - Stabile Paola - Ceccardi Sandra - Marella Tatiana

Personale esterno all'Istituto

Di Biase Carlo e Frezza (assistente alla comunicazione e esperti LIS nel plesso di Scuola secondaria di primo grado) - educatori comunali - Alberti Pamela (Presidente Consiglio di Istituto e rappresentante dei genitori)

Commissione elettorale: Bagnis Laura - Fochi Daniela - Macelloni Laura - Silvano Paolo - Rolla Alberto

Commissione tecnica/collaudi: D. S. - D. S. G. A. - Frola Angela - Lamberti Franca - Zavaroni Sandra

Gruppo di lavoro per la gestione del sito WEB: D. S. - D. S. G. A. - Rolla Alberto - Sabatini Marina - Zavaroni - Perseo Augusto (consulente esterno)

Gruppo di lavoro sulle Indicazioni Nazionali per il curriculum: Nencini Maria Donata - Lamberti Franca - Scotto Anastasia

Gruppo di lavoro per l'Istruzione domiciliare: Pisano Rosaria - Rossi Francesca - Fiabane Brunella - Galasso Antonella

Nucleo di Autovalutazione: D. S. - Galasso Antonella - Perri Isabella - Rossi Francesca - Brunasso Pierangelo - Bello Barbara - Gho Elisa - Presidente Consiglio di Istituto

Comitato per la valutazione del servizio:

D.S. - Abate Laura - Galasso Antonella - Nencini Maria Donata - Alberti Pamela - Pisu Enrico - Greco Vincenzo

4 - COLLEGIO DEI DOCENTI

NUMERO	cognome	nome	Note
1	ABATE	LAURA	
2	AICARDI	DANIELA	
3	AMEGLIO	GIORGIO	
4	ANGELASTRI	MARIAFAUSTA	
5	APRILE	FRANCA	
6	BAGNIS	LAURA	
7	BAIGUINI	GRAZIA	
8	BARBANO	DANIELA	
9	BELLO	BARBARA	
10	BELLUGI	ORIANA	
11	BERTOLOTTO	MARINA	
12	BONELLI	NADIA	
13	BONETTI	FRANCESCA	
14	BOSSI	PAOLA ANGELA	
15	BRUNASSO	PIERANGELO	
16	BUSSINO	ELISABETTA	
17	CANNISTRA'	GRAZIELLA	
18	CAPASSO	CARMEN	
19	CAPRIOLI	VALENTINA	
20	CARTEI	LAURA	
21	CECCARDI	SANDRA	
22	CESARINI	DANIELA	

23	CIGLIUTTI	ANNA	
24	COSENTINO	AGATA	
25	DEMEGLIO	LUISA	
26	DE PRISCO	FRIDA	
27	FIABANE	BRUNELLA	
28	FOCHI	DANIELA	
29	FROLA	ANGELA	
30	GAETA	GIUSEPPE	
31	GALASSO	ANTONELLA	
32	GALIZIO	TERESA	
33	GHO	ELISA	
34	GIACCHELLO	SILVIA	
35	GIUSTO	GIORGIA	
36	ISNARDI	ROSANGELA	
37	LAMBERTI	FRANCA	
38	LOSCO	LAURA	
39	MACELLONI	LAURA	
40	MANZINO	LAURA	
41	MARELLA	TATIANA	
42	MARTINI	PAOLA	
43	MORAGLIO	STEFANIA	
44	MUNNO	GIUSEPPINA	
45	MUSCARA'	DANIELA	
46	NENCINI	MARIA DONATA	
47	NOLLI	ELISABETTA	

48	PERI	SILVIO	
49	PERRI	ISABELLA	
50	PICANO	CARLA	
51	PIEVINO	ANNAMARIA	
52	PISANO	ROSARIA	
53	POLLERO	ELISA	
54	RAVERA	MARIELLA	
55	ROSATI	SILVIA	
56	ROSSI	FRANCESCA	
57	RUIU	GIANNA	
58	SABATINI	MARINA	
59	SCIOLLA	SILVIA	
60	SCOTTO	ANASTASIA	
61	SILVANO	PAOLO	
62	SORCE	CATIA	
63	STABILE	PAOLA	
64	TANCREDI	GRAZIA ELISA	
65	URSO	GRAZIA	
66	VALLE	FRANCESCO	
67	ZAVARONI	SANDRA	
68	GAGGERO	LUCIA	SOSTEGNO SU ORGANICO (PRIMARIA)
69	TORCASSO	CHIARA	SOSTEGNO POTENZIAMENTO (PRIMARIA)
70	RUSSO	MARGHERITA	RELIGIONE (PRIMARIA)
71	AMPOLA	LEONARDA	RELIGIONE (PRIMARIA)

71	NIGRO	CINZIA	RELIGIONE MATERNA
72	ZAPPAVIGNA	GIUSEPPINA	RELIGIONE MATERNA
73	PELUFFO	CRISTIAN	RELIGIONE MEDIE
74	FORMENTO	LUANA	COMPLETAMENTO 5 H SCUOLA MATERNA FINO
75	MARTINOLICH	SERENA	COMPLETAMENTO 9 H INGLESE MEDIE

5 - CONSIGLIO D'ISTITUTO

COMPONENTE	NOMINATIVO	INCARICO
Dirigente Scolastico	TASSO Maria Laura	Presidente Giunta Esecutiva
DSGA	GIOVANNINI Monica	Componente Giunta Esecutiva
Genitori	BARBERO Igeborg	Componente Giunta Esecutiva
Genitori	DAMONTE Marina	Componente Giunta Esecutiva
Docenti	CANNISTRA' Graziella	Componente Giunta Esecutiva
Personale ATA	TARZIA Annamaria	Componente Giunta Esecutiva
Genitori	ALBERTI Pamela	Presidente Consiglio
Genitori	MAMMOLA Marta	
Genitori	PELUFFO Maria	Vice Presidente
Genitori	PISU Enrico	
Genitori	SCOTTO Anastasia	
Genitori	TEDESCHI Giuliana	
Docenti	BELLO Barbara	
Docenti	BONETTI Francesca	
Docenti	BRUNASSO Pierangelo	
Docenti	GALASSO Antonella	
Docenti	GHO Elisa	
Docenti	PERRI Isabella	
Docenti	RUIU Gianna	

6 - D.S.G.A. e personale A.T.A.

N.	cognome	nome	
1	GIOVANNINI	MONICA	
2	GAMBERUCCI	MONCA	
3	MAGLIO	MARINA	
4	OLIVERI	MIRELLA	
5	ROLLA	ALBERTO	
6	BRINONE	MARIA	Supplente fino al 30/06/2017 per h 12
7	BONARDO	MORENA	
8	CERRO	FLAVIO	
9	DEVINTI	ROSANGELA	
10	D'URSO	MARCELLO	
11	GUALDO	VINCENZA	
12	GUARCO	SILVIA	
13	MAFFUCCI	MARIA	ASS.TE AMM.VA SUPPL. ANNUALE FINO AL 30/06/2017
14	MOSCARDINI	MILA	
15	PALMIERE	ANNA ROSA	
16	PANUCCI	IVAN	
17	TARZIA	ANNA MARIA	
18	TORCELLO	GIUSEPPINA	
19	CALLERI	MARTA	SOSTITUISCE MAFFUCCI FINO AL 30/06/2017
20	GANDOLFO	ANTONELLA	SUPPL. ANNUALE PER H 30 FINO AL 30/06/2017

7 - DISTRIBUZIONE DEGLI ALUNNI

L'Istituto comprensivo comprende la sede centrale (Scuola primaria di Vado Ligure), le Scuole primarie di S. Ermete, Valle di Vado e Bergeggi, le Scuole dell'infanzia di Vado centro e Bergeggi e la Scuola secondaria di primo grado di Vado Ligure. In totale sono iscritti e frequentano 786 alunni. La distribuzione degli alunni è la seguente:

SCUOLA	TOTALE ALUNNI ISCRITTI	ALUNNI DIVERSAMENTE ABILI SEGNALATI	ALUNNI CON DSA	SEZIONI/ CLASSI	ALUNNI PER CLASSE
Infanzia "Fantasia e magia" Vado	131	2	-	5	sez.A: 22 sez.B: 29 sez.C: 29 sez.D: 29 sez. E: 22
Primaria "Don Peluffo" Vado	206	3	4	10	1^A:23 - 1^B:23 2^A:20 - 2^B:19 3^A:22- 3^B:19 4^A:22 - 4^B:20 5^A:19 - 5^B:19
Primaria "G.Bertola" Valle	94	5	-	5	1^: 16 2^: 21 3^: 20 4^: 20 5^: 17
Primaria "Don Milani" S.Ermete	60	4	-	4	1^: 18 2^+3^: 6+13 4^: 9 5^: 14
Secondaria 1° grado "A. Peterlin" Vado	226	7	31	9	1^A:24-1^B:21-1^C:24 2^A:23-2^B:25-2^C:27 3^A:27-3^B:29-3^C:26
Infanzia "Don Lorenzo Roberto" Bergeggi	24	-	-	1	24
Primaria "Pertini" Bergeggi	65	3	-	4	1^: 11 + 2^: 7 3^: 19 4^: 18 5^: 10

8 - SERVIZI DI PRE-SCUOLA E POST-SCUOLA

Il servizio di pre-scuola è attivato per 30 minuti prima dell'inizio delle lezioni, in tutti i plessi.

Il servizio di post-scuola è attivato per 15 minuti dopo la fine delle lezioni, in tutti i plessi.

Il servizio è a pagamento.

9 - ORARIO DI FUNZIONAMENTO DEI PLESSI

SCUOLA INFANZIA VADO E BERGEGGI

ore 8.00/16.00

SCUOLA PRIMARIA VADO CAPOLUOGO

mattino: ore 8.05/13.00

pomeriggio: martedì - ore 14.00/16.25

tempo integrato, gestito dalla Ludoteca Comunale: lunedì, mercoledì, giovedì e venerdì pomeriggio

SCUOLA PRIMARIA VALLE DI VADO

mattino: ore 8.00/13.00

pomeriggio: giovedì ore 14.00/16.00

tempo integrato, gestito dalla Ludoteca Comunale: martedì pomeriggio

SCUOLA PRIMARIA SANT'ERMETE

mattino: ore 8.05/13.00

pomeriggio: giovedì ore 14.00/16.25

tempo integrato, gestito dalla Ludoteca Comunale: martedì pomeriggio

SCUOLA PRIMARIA BERGEGGI

mattino: ore 8.00/13.00

pomeriggio: martedì ore 14.00/16.00

tempo integrato lunedì, mercoledì, giovedì e venerdì ore 13.00/16.00

SCUOLA SECONDARIA DI PRIMO GRADO

ore 8.00/14.00

10 - ORARIO DI APERTURA AL PUBBLICO DEI SERVIZI AMMINISTRATIVI

L'orario di apertura al pubblico degli uffici di segreteria, nel periodo delle lezioni, è il seguente:

- su appuntamento dalle ore 7,45 alle ore 8,15
- tutti i giorni dalle ore 11 alle ore 13
- il martedì pomeriggio dalle ore 14,30 alle ore 16,30.

Dopo il termine delle lezioni, l'orario di apertura al pubblico degli uffici di segreteria è il seguente:

- tutti i giorni dalle ore 11 alle ore 13.

Il Dirigente scolastico riceve il pubblico su appuntamento.

11 - DISTRIBUZIONE DEGLI INSEGNANTI DI SOSTEGNO E DEGLI EDUCATORI

SCUOLA	INSEGNANTI DI SOSTEGNO	EDUCATORI
Infanzia “Fantasia e magia” - Vado Ligure	1	1
Infanzia - Bergeggi	-	-
Primaria “Don Peluffo” - Vado	1	2
Primaria “Don Milani” - S.Ermete	2	3
Primaria “Bertola” - Valle	2	3
Primaria “Pertini” - Bergeggi	1	1
Secondaria di primo grado “A.Peterlin”	3 + 1 (9 ore)	4

12 - COLLABORAZIONE CON AGENZIE E TERRITORIO

PROTOCOLLO D'INTESA PER LA DEFINIZIONE E L'ADOZIONE DI PROCEDURE CONDIVISE IN TEMA DI MINORI

Il nostro Istituto ha sottoscritto con l'Istituzione per i servizi alla persona del Comune di Vado Ligure un Protocollo d'intesa per la definizione e l'adozione di procedure condivise in tema di minori.

Esso si inserisce nel percorso di collaborazione già avviato tramite il Patto per la Scuola e ha la finalità di favorire la sinergia tra Scuola e Servizi sociali nell'individuazione di alunni in svantaggio socio-economico, linguistico e culturale e nell'azione di supporto agli stessi, con lo scopo di eliminare o contenere le situazioni di disagio e facilitare un positivo percorso scolastico.

COLLABORAZIONE CON L'UNIVERSITA' DEGLI STUDI DI GENOVA

L'Istituto è disponibile a collaborare con l'Università degli Studi di Genova.

EDUCATORI - SCUOLA PRIMARIA "DON PELUFFO" DI VADO LIGURE

Fornito dall'Amministrazione comunale di Vado Ligure, il servizio di educatori, rivolto alle classi di scuola primaria che ne necessitano, consta della presenza di educatori durante le attività scolastiche curricolari.

SPORTELLO DI ASCOLTO PSICOLOGICO

Rivolto a Genitori e Insegnanti, prevede altresì consulenza diretta agli alunni di Scuola secondaria, previo consenso della famiglia e costruzione di adeguata prassi di accesso.

Le consulenze avverranno a cura della dott.ssa Fontanesi il martedì dalle 10.00 alle 14.00 presso la sede dell'Istituto comprensivo.

SERVIZIO "IO COMPITO"

Fornito dall'Amministrazione comunale di Vado Ligure in collaborazione con l'associazione "Archimede" ed attuato nell'ambito del servizio di Tempo integrato curato dalla Ludoteca comunale, il servizio "Io compito" consiste nel monitoraggio, da parte di personale qualificato e con comprovata esperienza nel settore, dello svolgimento dei compiti assegnati a scuola agli alunni.

SERVIZIO DOPOSCUOLA - SCUOLA PRIMARIA “BERTOLA” - VALLE DI VADO LIGURE

Il servizio di doposcuola per gli alunni della Scuola primaria “Bertola” di Valle di Vado Ligure è organizzato dalla SOMS “Pace e lavoro” di Valle di Vado Ligure, presso i propri locali sociali.

E’ tenuto da Dagnino R. e Pollero S. e si svolge lunedì, mercoledì e venerdì dalle ore 13.00 alle ore 16.30.

SERVIZIO DOPOSCUOLA - SCUOLA PRIMARIA “DON MILANI” - S.ERMETE

Il servizio di doposcuola per gli alunni della Scuola primaria "Don Milani" di S. Ermete è organizzato dal Comitato genitori degli alunni della relativa scuola e dalla SOMS "Diritti e doveri" di S. Ermete.

Si svolge lunedì, mercoledì e venerdì e comprende il servizio di mensa scolastica nei locali della SOMS, prospicienti la scuola, al quale i partecipanti sono accompagnati da un genitore. Nel pomeriggio vengono proposte:

- attività ludico-ricreative di gruppo
- corso di inglese
- attività di assistenza allo svolgimento dei compiti assegnati a scuola ed eventuale integrazione didattica espressamente richiesta dalle insegnanti dell'Istituto, a cura di un insegnante in possesso di abilitazione.

SERVIZIO DOPOSCUOLA - SCUOLA PRIMARIA “PERTINI” - BERGEGGI

Il servizio è attivo lunedì, mercoledì e venerdì dalle ore 13.00 alle ore 16.00.

COLLABORAZIONE CON ASSOCIAZIONI SPORTIVE

Il nostro Istituto si avvale dell’intervento di numerose associazioni sportive presenti sul territorio.

I parametri di selezione e di scelta delle associazioni sportive con cui collaborare sono:

- valenza educativa
- nessun costo aggiuntivo per le famiglie
- proposte adatte e coinvolgenti tutti gli ordini di scuola
- professionalità e competenza da parte di chi interagisce con gli alunni
- canale di preferenza per quelle società sportive che, avendo richiesto anche l'utilizzo degli spazi in orario extra scolastico, si impegnano alla pulizia degli stessi.

COLLABORAZIONE CON “L’OPERA GIOCOSA” DI SAVONA

La Scuola secondaria collabora con “L’opera giocosa” di Savona per assistere gratuitamente alle prove di regia e d’orchestra (per le opere prodotte dal teatro di Savona), per ricevere interventi d’esperti a titolo gratuito ed assistere agli spettacoli ad un prezzo simbolico.

13 - PROGETTI PROPOSTI NELL'ISTITUTO

PROGETTI CHE COINVOLGONO PIU' SEGMENTI

Parlo italiano (Marella)
Continuità Primaria/Secondaria (Scotto)
RappresentiAMO Vado (Moraglio)
Nulla si butta... tutto si ricicla (Abate-Capasso-Losco)
Educazione musicale (Fochi)
A scuola insieme - continuità (Lamberti)
Referente registro elettronico (Galasso)
Progetto continuità con la scuola dell'infanzia (Stabile)
Progetto continuità con la Scuola Secondaria di 1° Grado (Stabile)
Vado per Vado (Martini)
Giosport (Martini)
Natura e sci (Valle)
Sportello di ascolto psicologico (Fontanesi)

PROGETTI CHE COINVOLGONO PIU' PLESSI

Apriamo gli occhi! - CBM Italia Onlus (Bagnis)
Il mondo in classe (Angelastri)

PROGETTI DEI SINGOLI PLESSI

Scuola dell'infanzia - Vado Ligure

Miss Butterfly (Rossi)
Un mare di amici (Aicardi)
Continuità Scuola dell'Infanzia "Fantasia e magia" e l'Asilo Nido "Fragole e folletti" (Gho)
Miss Butterfly (Rossi)
Conta e racconta...osserva e ascolta... - Conoscenza del mondo (Galizio)
Io a scuola sto bene (Aicardi)
Bimbi in movimento... - Il corpo e il movimento (Macelloni)
Ti racconto - I discorsi e le parole (De Prisco)
La magia degli strumenti - L'arte la musica e i media (Bello)
Che spavento (Cigliutti)
Ciclo e riciclo (Bello)
Osservando Imparando - attività di prescrittura e precalcolo (Aicardi)

Scuola dell'infanzia - Bergeggi

Il corpo e il movimento "Bimbi in movimento" (Cartei)
Progetto Grafico-Pittorico "Alla scoperta dei colori"(Abate)
Progetto Accoglienza "Io a scuola ci sto bene"(Abate)
Inglese "Hello my friends" (Capasso)

Prescrittura e Precalcolo "Contando si impara"(Cartei)
I discorsi e le parole "Raccontami una storia"(Cartei)

Scuola primaria - Vado Ligure

Integrazione e recupero (Brunasso)
Progetto legalità e accoglienza (Brunasso)
Raccolta differenziata (Cannistrà - Moraglio)
Progetto lettura (Aprile)
Caro amico ti scrivo (Angelastri)
Movi-menti a scuola (Moraglio)

Scuola primaria - Valle di Vado

Il Giornalino della Valle (Bonetti)
Chi legge cresce (Bonetti)
Studio di rilassamento corporeo (Ravera)
Recupero (Bellugi)
Stare bene insieme (Bonetti)
La Valle contadina e gli artisti vadesi (Ravera)
Differenzia e ricicla (Picano)
Musica (Isnardi)
Legalità (Bellugi)

Scuola primaria - S.Ermete

Arte a scuola (Sorice)
Stare bene insieme (Urso)
Salviamo la scuola - Generalmente diversi (Ruiu)
Recupero e potenziamento (Torcasso)
Educazione stradale (Giacchello)
Progetto legalità (Stabile)
Progetto di Musica (Muscarà)
Progetto Spagnolo (Stabile)
Lingua spagnola (Ravera)

Scuola primaria - Bergeggi

Amico cane (Losco)
Arte in classe (Barbano)
Ciclo e riciclo (Barbano)
Mangiare sano (Pisano)
Leggiamo in Biblioteca (Barbano)
Lingua spagnola (Ravera)
Sono come mangio (Cola)

Scuola secondaria di primo grado - Vado Ligure

Studiamo la Resistenza (Perri)

Fabbriche aperte (Perri)

Recupero e potenziamento classi terze secondaria (Scotto)

Tutor di classe in attuazione del RAV (Scotto)

Laboratori in collaborazione con la Ludoteca del Comune di Vado Ligure “Il Cappellaio Matto” (Scotto)

Canoa (Valle)

Lorenzino Astengo (Valle)

The Pre-Raphaelites (Pievino)

Assistenza alla comunicazione LIS (Ceccardi-Rosati)

Recupero e preparazione all'esame classe IIIA (Marella)

I Ragazzi incontrano l'opera lirica (Galasso)

Raccolta differenziata (Zavaroni)

Velascuola (Valle)

Potenziamento e recupero classi terze (Rosati)

Cineforum (Silvano)

Recupero e preparazione all'esame classe IIIB (Zavaroni)

Lo spagnolo per un apprendimento integrato di lingua e contenuto (Pollero)

Il Collegio dei Docenti si riserva di valutare se aderire ad ulteriori progetti a costo zero che dovessero presentarsi in corso d'anno.

14 - FIGURE A TUTELA DELLA SICUREZZA

RSPP: Siritto Claudia - Studio Diagramma Vado Ligure

RLS: Lamberti Franca

PREPOSTI:

Scuola dell'infanzia - Vado Ligure - Lamberti Franca

Scuola primaria - Vado Ligure - Giovannini Monica

Scuola primaria - Valle di Vado - Sciolla Silvia

Scuola primaria - S.Ermete - Stabile Paola

Scuola primaria e infanzia- Bergeggi - Pisano Rosaria

Scuola secondaria di primo grado - Vado Ligure -Perri Isabella